

# Υπηρεσία Τηλεδιασκέσεων για τον ευρύτερο Δημόσιο Τομέα

e:Presence.gov.gr

## Οδηγίες σύνδεσης προσκεκλημένου ως Guest σε τηλεδιάσκεψη

Έκδοση 5.0

Μάιος 2026

## ΑΠΑΙΤΗΣΕΙΣ ΛΟΓΙΣΜΙΚΟΥ

Η υπηρεσία τηλεδιασκέψεων e:Presence.gov.gr για τον ευρύτερο Δημόσιο Τομέα βασίζεται πάνω στην προηγμένη τεχνολογία τηλεδιασκέψεων της εταιρείας Zoom ενώ επιπλέον προσφέρει ένα εύχρηστο διαχειριστικό περιβάλλον με αυξημένες δυνατότητες και υλοποιεί μια εξαιρετικά εύκολη διαδικασία άμεσης πρόσβασης σε τηλεδιασκέψεις για τον τελικό χρήστη.

- Η μέγιστη διάρκεια μιας τηλεδιάσκεψης διαμορφώνεται στις 24 ώρες.
- Μπορούν να συμμετέχουν μέχρι και 300 χρήστες σε μια τηλεδιάσκεψη (με δυνατότητα αύξησής τους μέχρι 1000, από τις ρυθμίσεις της τηλεδιάσκεψης).

## ΧΡΗΣΤΗΣ-ΕΠΙΣΚΕΠΤΗΣ (GUEST)

Ως Guest σε μια τηλεδιάσκεψη του e:Presence.gov.gr θεωρείται ο προσκεκλημένος που του δίνεται η δυνατότητα να συνδεθεί σε αυτή χωρίς να πιστοποιηθεί μέσω ΓΓΠΣΔΔ και να ενεργοποιήσει λογαριασμό χρήστη στην υπηρεσία. **Καλύπτει βασικά την ανάγκη συμμετοχής σε μία τηλεδιάσκεψη πολιτών τρίτων χωρών ή Ελλήνων πολιτών που δεν διαθέτουν ελληνικό Α.Φ.Μ..**

## ΣΥΝΔΕΣΗ ΣΕ ΤΗΛΕΔΙΑΣΚΕΨΗ

**Βήμα 1:** Πάτημα του συνδέσμου σύνδεσης στην τηλεδιάσκεψη που περιλαμβάνεται στο email πρόσκλησης που έχει σταλεί.

Στις όλες τις περιπτώσεις ο Guest θα έχει λάβει ένα ηλεκτρονικό μήνυμα από τον Συντονιστή για την τηλεδιάσκεψη με θέμα "e:Presence.gov.gr: Πρόσκληση σε τηλεδιάσκεψη (Teleconference Invitation)" και αποστολέα τον "e:Presence.gov.gr <no-reply@epresence.gov.gr>".

Σε αυτό το μήνυμα ο Guest ενημερώνεται για τις λεπτομέρειες της τηλεδιάσκεψης που έχει προσκληθεί (τίτλος, ημερομηνία, ώρα, συντονιστής της τηλεδιάσκεψης) και επιπλέον μπορεί να επιβεβαιώσει την παρουσία του στην τηλεδιάσκεψη καθώς και να μεταφερθεί στο υλικό υποστήριξης.

Μέσα σε αυτό το μήνυμα θα υπάρχει κι ένας σύνδεσμος (πράσινο κουμπί «Σύνδεση/Join» που θα τον κατευθύνει στην προσωποποιημένη σελίδα της τηλεδιάσκεψης.

# e:Presence.gov.gr

Πρόσκληση σε Τηλεδιάσκεψη / Conference Invitation

Η πρόσκληση που ακολουθεί είναι **αυστηρά προσωπική**.  
The following invitation is **strictly personal**.

### ΕΛΛΗΝΙΚΑ

Παρακαλούμε να συμμετάσχετε στην τηλεδιάσκεψη με θέμα **"test"** του Συντονιστή:

ΣΥΝΤΟΝΙΣΤΗΣ

[Redacted Name]  
[Redacted Address]  
[Redacted Phone]

### ENGLISH

You are invited to join a teleconference meeting with subject **"test"** from moderator:

MODERATOR

[Redacted Name]  
[Redacted Address]  
[Redacted Phone]

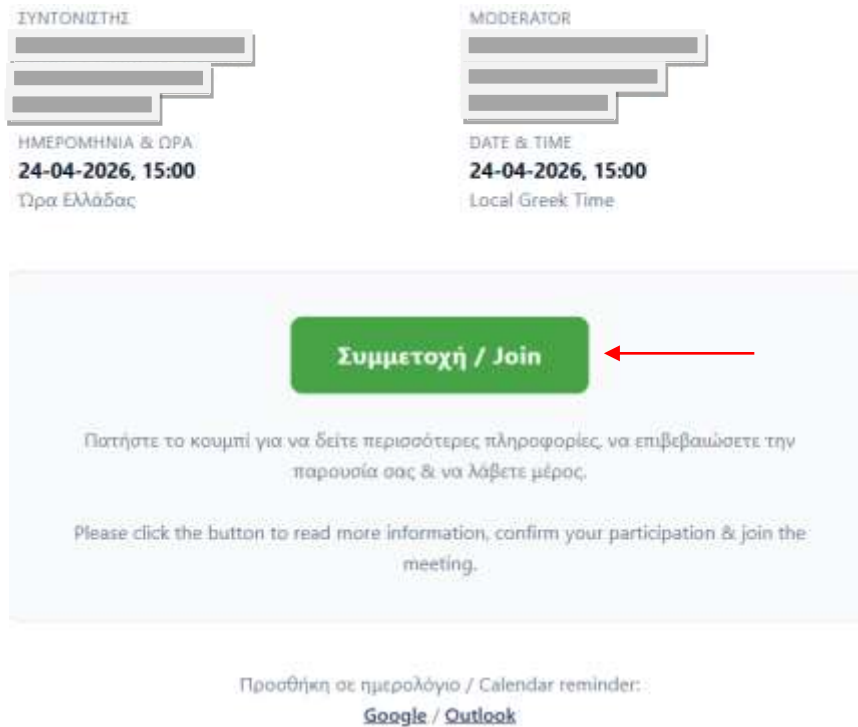

Στην κορυφή της σελίδας σύνδεσης αναφέρεται ο τίτλος της τηλεδιάσκεψης.

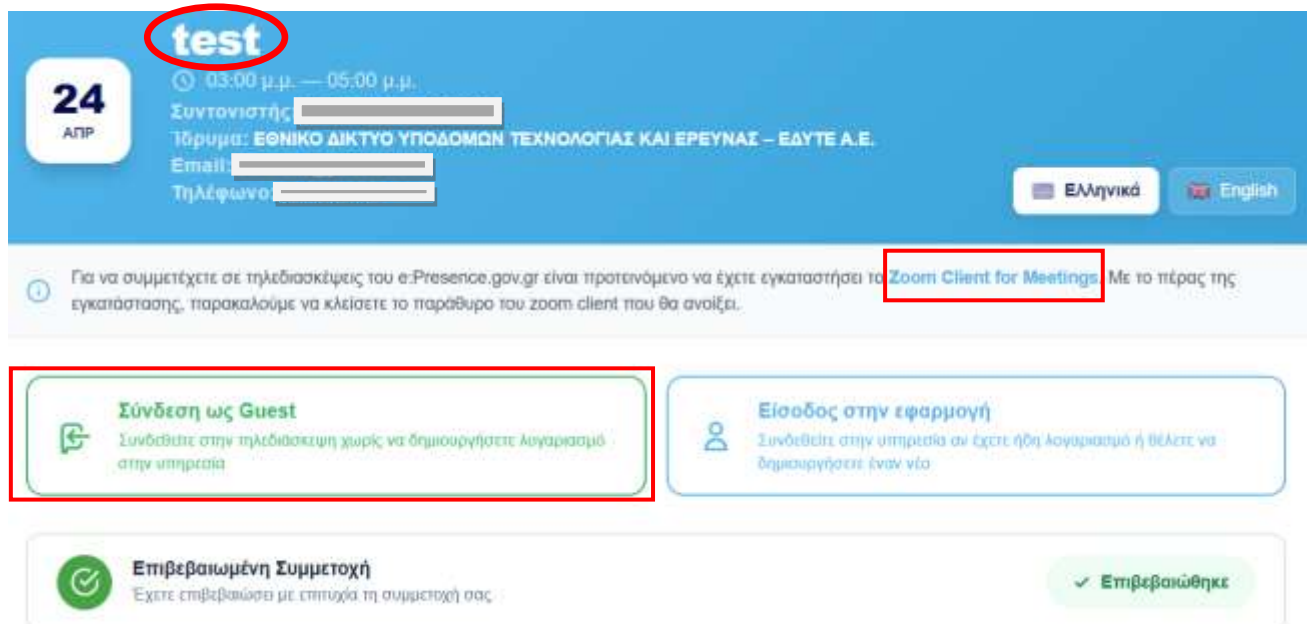

## **Βήμα 2:** Εγκατάσταση του λογισμικού “Zoom Client for Meetings” (Αν έχει γίνει ήδη, προχωράμε στο Βήμα 3)

Ο Guest προτείνεται να εγκαταστήσει το πρόγραμμα “Zoom Client for Meetings” από τον σύνδεσμο που υπάρχει ακριβώς από κάτω από τον τίτλο της τηλεδιάσκεψης.

Το αρχείο που θα κατέβει θα πρέπει να ανοίξει και να εγκατασταθεί ανάλογα με τη συσκευή (σταθερός/φορητός υπολογιστής, ταμπλέτα ή κινητό τηλέφωνο) και το λειτουργικό σύστημα που χρησιμοποιείται.

Όταν ολοκληρωθεί η εγκατάσταση, θα εμφανιστεί το αρχικό παράθυρο του Zoom Client.

Δεν χρειάζεται να πατήσει καμία επιλογή εδώ ο Guest (πρέπει να κλείσει το σχετικό παράθυρο).



**Βήμα 3:** Πάτημα του πράσινου κουμπιού «Σύνδεση ως Guest».

Αυτό το κουμπί ενεργοποιείται ακριβώς την ώρα έναρξης της τηλεδιάσκεψης και παραμένει ενεργό όσο διαρκεί η τηλεδιάσκεψη. Η σελίδα σύνδεσης είναι ενεργή από τη στιγμή που προστέθηκε ο προσκεκλημένος στην τηλεδιάσκεψη.

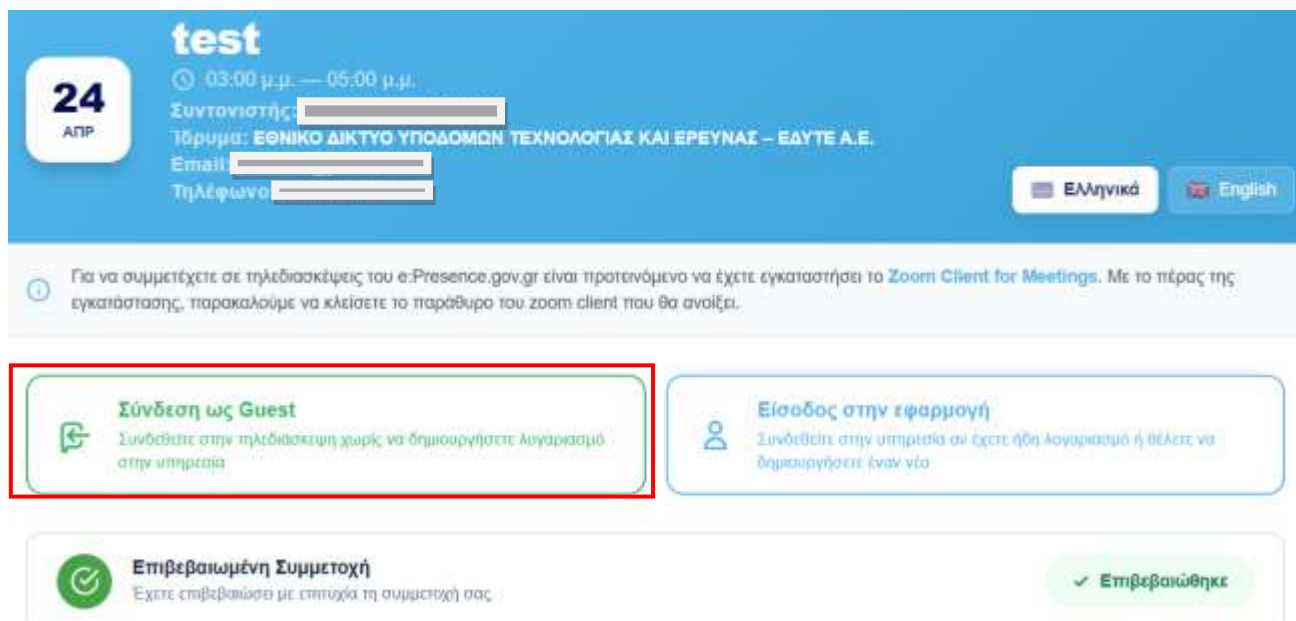

Με το πάτημα του κουμπιού «Σύνδεση ως Guest», θα ζητηθεί να δηλώσει ο Guest ότι ενημερώθηκε για τη Δήλωση Ιδιωτικότητας της υπηρεσίας κι αποδέχεται τους Όρους χρήσης Guest (επιλέγοντας τα πεδία που υπάρχουν δεξιά). Αφού εισάγει το Ονοματεπώνυμό του, θα μπορεί να πατήσει το πράσινο κουμπί «Σύνδεση» για να προχωρήσει.

Για να συμμετέχετε σε τηλεδιασκέψεις του e:Presence.gov.gr είναι προτεινόμενο να έχετε εγκαταστήσει το [Zoom Client for Meetings](#). Με το πέρας της εγκατάστασης, παρακαλούμε να κλείσετε το παράθυρο του zoom client που θα ανοίξει.

← Επιστροφή

Ενημερώθηκα για τη Δήλωση Ιδιωτικότητας της υπηρεσίας e:Presence.gov.gr

Αποδέχομαι τους Όρους Χρήσης Guest της υπηρεσίας e:Presence.gov.gr

**Εισάγετε το ονοματεπώνυμό σας**

Επιστροφή **Σύνδεση**

Με το πάτημα του κουμπιού «Σύνδεση», θα φορτώσει μια νέα καρτέλα του περιηγητή όπου θα καλείται αυτόματα ο Zoom Client. Θα ζητείται η συναίνεση του χρήστη ώστε να ανοίξει τον σύνδεσμο με το πρόγραμμα (για παράδειγμα με την επιλογή “Open Zoom Meetings”).

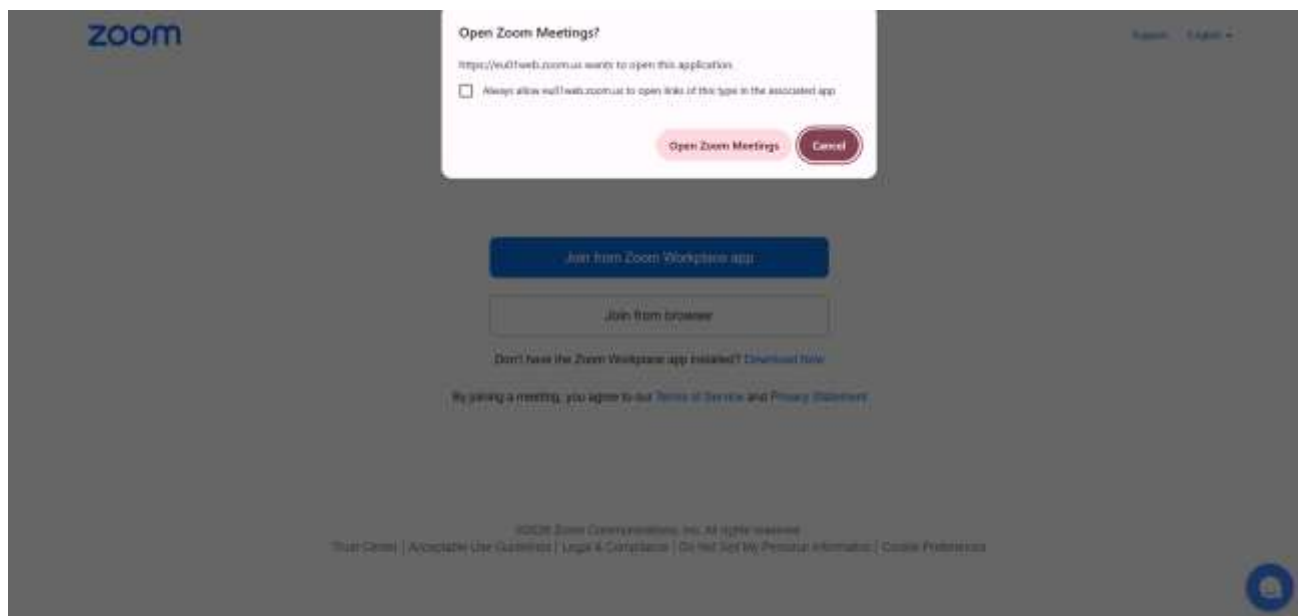

Το πρόγραμμα μετά θα ζητήσει τη συναίνεση του συμμετέχοντα για τη χρήση του μικροφώνου ή όχι (επιλογή “Join with Computer Audio”).

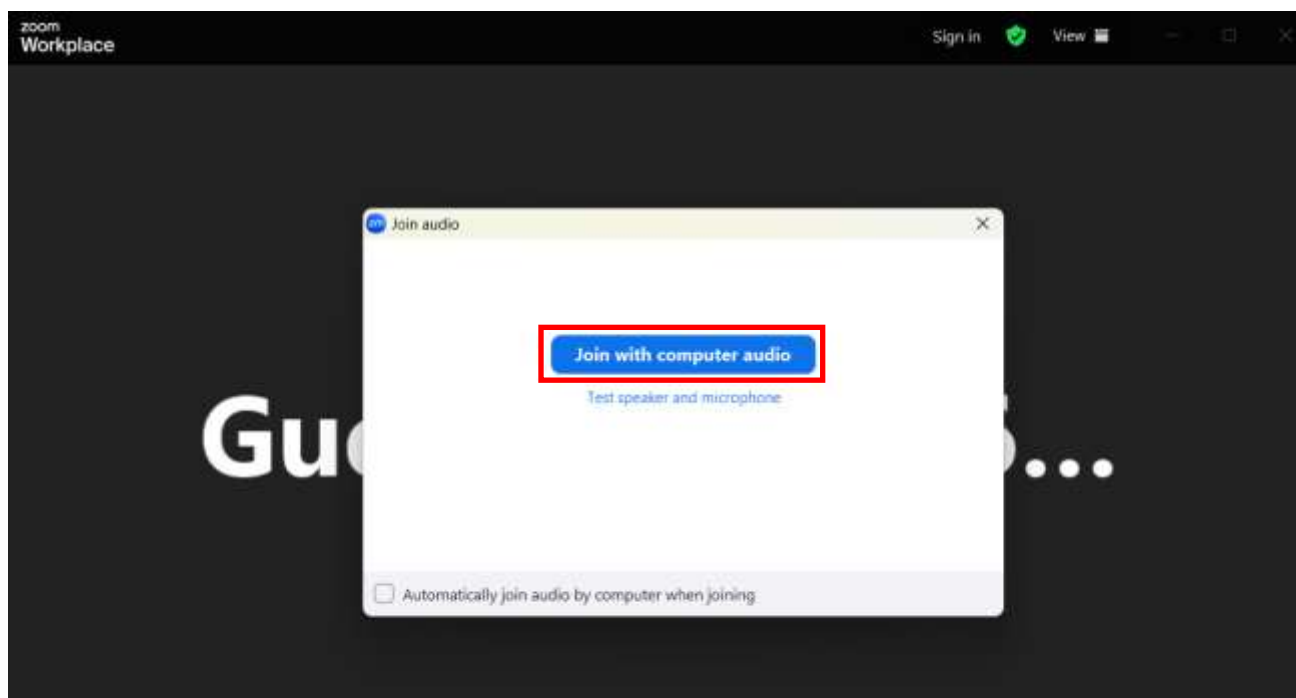

**Σημείωση:** Όσοι δεν διατηρούν λογαριασμό στην υπηρεσία αλλά επιθυμούν να δημιουργήσουν (εφόσον βεβαίως μπορούν να πιστοποιηθούν μέσω ΓΓΠΣΔΔ) ακόμη κι αν έχουν προσκληθεί ως Guest, μπορούν προαιρετικά να κατευθυνθούν στη σελίδα σύνδεσης και να πατήσουν το μπλε κουμπί «Είσοδος στην εφαρμογή». Το κουμπί αυτό είναι ενεργό όσο είναι ενεργή η σελίδα σύνδεσης (από τη στιγμή δηλαδή που προστίθεται ο συμμετέχοντας στην τηλεδιάσκεψη, μέχρι αυτή να λήξει). Μπορεί να πατηθεί και πριν ξεκινήσει η τηλεδιάσκεψη (το πράσινο κουμπί σύνδεσης ως Guest δεν θα έχει εμφανιστεί ακόμα).

